

Reporte de Pago de ServiciosBANCO MERCANTIL DEL NORTE S.A.
RFC: BMN-930209-927

03/10/2018 13:59

| | |
|-------------------------------|---------------------------------------|
| Moneda | MXP |
| Cuenta Origen | 0591403813 |
| Empresa | TELEFONOS DE MEXICO S.A.DE C.V. -1310 |
| Moneda Facturador | MXP |
| Importe | \$1,499.00 |
| Referencia 1 | 76378600105 |
| Referencia 2 | |
| Referencia 3 | |
| Referencia 4 | |
| Fecha de Vencimiento | |
| RFC | TME840315KT6 |
| IVA | |
| Propósito de la Transferencia | Pago de Servicios |
| Tipo de Cambio | |
| Imp. Rec/Desc | \$0.00 |
| Monto Total | \$1,499.00 |
| Confirmación | PROCESO COMPLETO |
| Comisión | \$0.00 |
| IVA | \$0.00 |
| Clave de Rastreo | 88468276025092001310 |
| Capturó | MARTHA LEON GOMEZ |
| Fecha Captura | 03/10/2018 01:58:43 p.m. |
| Ejecutó | MARTHA LEON GOMEZ |
| Fecha Ejecución | 03/10/2018 01:59:20 p.m. |
| Autorizó 1: | |
| Fecha Autorización 1: | |
| Autorizó 2: | |
| Fecha Autorización 2: | |
| Autorizó 3: | |
| Fecha Autorización 3: | |
| AutExcepción 1: | |
| Fecha AutExcepción 1: | |
| AutExcepción 2: | |
| Fecha AutExcepción 2: | |

Operación realizada a través de los equipos de computo que procesan las peticiones de la Banca por Internet y que se ubican en la ciudad de México, D.F.

Para el caso de aclaración respecto a la operación celebrada, se podrá acudir a la Unidad Especializada de Atención a Aclaraciones de la Institución, según corresponda al lugar de celebración de la operación, o solicitarla a través de los siguientes teléfonos, en un lapso no mayor a 90 días naturales a partir de la fecha señalada en el presente comprobante:

México D.F. (55) 5140 5600 - Monterrey (81) 8156 9600 ? Guadalajara (33) 3669 9000 - Resto del país 01 800 226 6783





TELEFONOS DE MEXICO S.A.B. de C.V.
Parque Vía 198, Col. Cuauhtémoc
C.P. 06500 Ciudad de México
RFC: TME840315-KT6 11-SEP-2018 DV 5

Total a Pagar: \$ 1,499.00

Pagar antes de: 06-OCT-2018

Mes de Facturación: Septiembre

Teléfono: (763) 786 0010

Factura No.: 060418090009673

PRESIDENCIA MUNICIPAL

CRT TLAHUELILPAN TULA 1
LT VSI
TLAHUELILPAN
TLAHUELILPAN, HG
C.P. 42780-CR-42781

Su estado de cuenta puede ser pagado en cualquier centro de cobro indicado al reverso de este recibo.



TUA

RFC: MTL850101A20

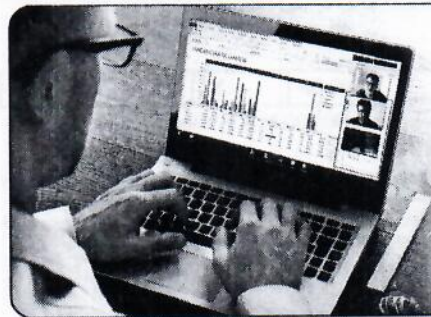

Videoconferencia
TELMEX

Reúne a tus clientes o colaboradores a través de Internet desde cualquier Smartphone, tablet, o computadora. Comparte tu escritorio con todos los participantes. Graba tus sesiones.

Desde \$279 al mes*

Contrata al 01 800 123 0321 telmex.com/negocio

*Precio para el plan de 10 participantes. Términos y condiciones en telmex.com/terminosnegocio

Resumen del Estado de Cuenta

| | |
|--------------------------|--------------------|
| Saldo Anterior | 1,759.00 |
| Cargos del Mes | + 1,629.00 |
| Su Pago Gracias 3-Sep-18 | - 1,889.00 |
| Cargo por Redondeo | + 1.32 |
| Crédito por Redondeo* | - 1.32 |
| Saldo al Corte | \$ 1,499.00 |

(mil cuatrocientos noventa y nueve pesos 00/100 M.N.)

*La diferencia de Centavos aplicará en su próximo Estado de Cuenta.

Cargos del Mes

| | |
|---------------------------------|--------------------|
| Servicios de Telecomunicaciones | 1,265.66 |
| Servicios Especiales | 112.07 |
| IEPS 3% | 26.58 |
| IVA 16% | 224.69 |
| Total | \$ 1,629.00 |

Atención a Clientes: 01 (800) 123 0321 ó desde su Línea Telmex *321.



Personaliza la música de tu Negocio y crea una experiencia única a tus clientes.

Actívalo sin costo en telmex.com/brandtrack

Teléfono: (763) 786 0010

Mes de Facturación: Septiembre

Pagar antes de: 06-OCT-2018

DV 5

Total a Pagar por Servicios de Telecomunicaciones de Telmex y otros Servicios

\$ 1,499.00



76378600100001499005

Total por Servicios de Telecomunicaciones de Telmex

\$ 1369.00



76378600100001369004



| Llamadas | Cantidad | Periodo |
|--|----------------|----------------|
| Llamadas realizadas | 144 | Ago 1 - Ago 31 |
| Llamadas incluidas en la renta mensual | - 144 | |
| Llamadas por pagar | 0 | |
| Tarifa | x 1.48 | |
| Total sin impuestos | \$ 0.00 | |

Resumen de las 144 llamadas salientes

A NUMEROS LOCALES

| Número | Llamadas | Número | Llamadas | Número | Llamadas | Número | Llamadas | Número | Llamadas |
|----------------|----------|----------------|----------|----------------|----------|----------------|----------|----------------|----------|
| (722) 167 8143 | 15 | (487) 872 0850 | 3 | (763) 786 0650 | 2 | (763) 786 0117 | 1 | (771) 710 8128 | 1 |
| (763) 786 0566 | 15 | (763) 786 0578 | 3 | (779) 100 2783 | 2 | (763) 786 0222 | 1 | (771) 717 4400 | 1 |
| (763) 786 0649 | 4 | (771) 717 6000 | 3 | 071 | 1 | (763) 786 1176 | 1 | (778) 737 0866 | 1 |
| (763) 786 0773 | 4 | (763) 786 0326 | 2 | (738) 725 0560 | 1 | (763) 786 6076 | 1 | | |

A NUMEROS CELULARES

| Número | Llamadas | Número | Llamadas | Número | Llamadas | Número | Llamadas | Número | Llamadas |
|----------------|----------|----------------|----------|----------------|----------|----------------|----------|----------------|----------|
| (771) 209 2122 | 12 | (773) 736 0452 | 2 | (773) 117 1465 | 1 | (773) 138 1608 | 1 | (773) 181 4210 | 1 |
| (772) 126 0268 | 6 | (773) 739 9006 | 2 | (773) 119 5256 | 1 | (773) 139 8413 | 1 | (773) 188 6847 | 1 |
| (773) 134 5204 | 5 | (461) 105 9903 | 1 | (773) 121 2555 | 1 | (773) 141 5432 | 1 | (773) 188 8415 | 1 |
| (773) 129 2069 | 4 | (55) 1936 7413 | 1 | (773) 124 6953 | 1 | (773) 150 0545 | 1 | (773) 680 0022 | 1 |
| (222) 161 0659 | 3 | (55) 2280 7351 | 1 | (773) 126 4631 | 1 | (773) 153 3914 | 1 | (773) 734 4925 | 1 |
| (772) 122 2197 | 2 | (771) 124 5462 | 1 | (773) 130 8709 | 1 | (773) 153 8677 | 1 | (773) 736 0764 | 1 |
| (773) 123 3154 | 2 | (771) 335 3446 | 1 | (773) 137 6574 | 1 | (773) 157 4444 | 1 | (773) 736 3397 | 1 |
| (773) 125 1201 | 2 | (773) 102 7370 | 1 | (773) 137 8574 | 1 | (773) 171 0562 | 1 | (773) 736 5101 | 1 |
| (773) 139 6649 | 2 | (773) 110 4251 | 1 | (773) 137 9202 | 1 | (773) 175 4147 | 1 | (773) 736 9130 | 1 |
| (773) 734 3981 | 2 | (773) 116 4226 | 1 | | | | | | |

A NUMEROS 800

| Número | Llamadas | Número | Llamadas |
|----------------|----------|----------------|----------|
| (800) 286 6996 | 2 | (800) 800 3204 | 1 |

LADA



Celulares



| Descripción | Importe |
|--|----------------|
| LLAMADAS A CELULAR "EL QUE LLAMA PAGA" 045 | 0.00 |
| Total sin impuestos | \$ 0.00 |

Detalle de 79 Llamadas, marcación 045

| Fecha | Hora | (Lada)Teléfono | Minutos | Importe | Fecha | Hora | (Lada)Teléfono | Minutos | Importe |
|--------|-------|----------------|---------|---------|--------|-------|----------------|---------|---------|
| Ago-01 | 11:23 | (773) 134 5204 | 2 | 0.00 | Ago-03 | 11:21 | (773) 734 4925 | 1 | 0.00 |
| Ago-01 | 12:42 | (773) 139 8413 | 1 | 0.00 | Ago-03 | 11:34 | (773) 129 2069 | 1 | 0.00 |
| Ago-01 | 12:44 | (773) 110 4251 | 4 | 0.00 | Ago-03 | 13:52 | (771) 209 2122 | 1 | 0.00 |
| Ago-01 | 16:25 | (771) 209 2122 | 1 | 0.00 | Ago-06 | 09:47 | (773) 188 8415 | 1 | 0.00 |
| Ago-02 | 12:31 | (773) 134 5204 | 2 | 0.00 | Ago-07 | 09:23 | (773) 139 6649 | 1 | 0.00 |
| Ago-02 | 15:53 | (773) 736 0452 | 2 | 0.00 | Ago-07 | 10:02 | (773) 130 8709 | 1 | 0.00 |
| Ago-02 | 16:15 | (771) 209 2122 | 1 | 0.00 | Ago-07 | 14:18 | (771) 209 2122 | 1 | 0.00 |
| Ago-02 | 16:27 | (773) 181 4210 | 1 | 0.00 | Ago-07 | 14:39 | (773) 117 1465 | 3 | 0.00 |
| Ago-02 | 16:30 | (773) 126 4631 | 1 | 0.00 | Ago-08 | 11:44 | (773) 137 9202 | 1 | 0.00 |
| Ago-02 | 16:31 | (773) 736 9130 | 1 | 0.00 | Ago-13 | 12:23 | (772) 126 0268 | 1 | 0.00 |
| Ago-02 | 16:33 | (773) 138 1608 | 1 | 0.00 | Ago-13 | 12:59 | (773) 125 1201 | 2 | 0.00 |
| Ago-02 | 16:34 | (773) 157 4444 | 1 | 0.00 | Ago-13 | 14:31 | (773) 141 5432 | 1 | 0.00 |
| Ago-02 | 16:37 | (773) 736 9130 | 1 | 0.00 | Ago-13 | 16:40 | (771) 209 2122 | 1 | 0.00 |
| Ago-02 | 16:38 | (773) 137 6574 | 1 | 0.00 | Ago-13 | 16:42 | (773) 102 7370 | 4 | 0.00 |
| Ago-02 | 16:40 | (773) 137 8574 | 1 | 0.00 | Ago-13 | 16:53 | (773) 125 1201 | 5 | 0.00 |
| Ago-02 | 16:42 | (773) 171 0562 | 1 | 0.00 | Ago-14 | 08:34 | (773) 736 0452 | 1 | 0.00 |
| Ago-02 | 16:43 | (773) 736 3397 | 1 | 0.00 | Ago-14 | 10:09 | (773) 139 6649 | 4 | 0.00 |
| Ago-02 | 16:44 | (773) 188 6847 | 1 | 0.00 | Ago-14 | 12:31 | (772) 122 2197 | 1 | 0.00 |

PRESIDENCIA MUNICIPAL

CRT TLAHUELILPAN TULA 1
LT VSI
TLAHUELILPAN
TLAHUELILPAN, HG
C.P. 42780-CR-42781



TUA

RFC: MTL850101A20

¡Que tu Infinitem no conozca límites!

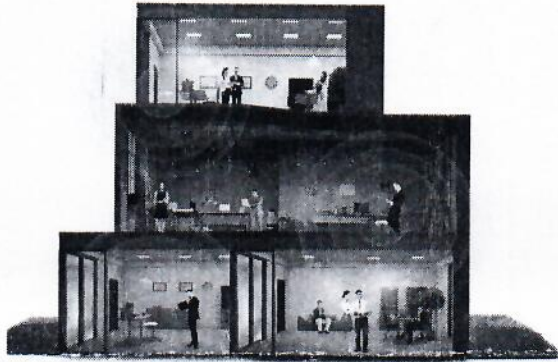

Disfruta de tu conexión
WiFi en cada rincón de
tu Negocio

Tenemos el equipo ideal para que cuentes con:

- Cobertura en todo tu Negocio.
- Movilidad en todos tus dispositivos y los de tus clientes.
- Conexión siempre lista.



EXTENSORES



ROUTERS



MESH

Visita tu Tienda TELMEX y adquiere el equipo que más te convenga.